Allianz pro Schiene

Pressemitteilung

Bahnbranche wächst auf mehr als 470.000 Vollzeitstellen

Studie des Deutschen Zentrums für Schienenverkehrsforschung belegt Bedeutung der Branche für die Gesamtwirtschaft

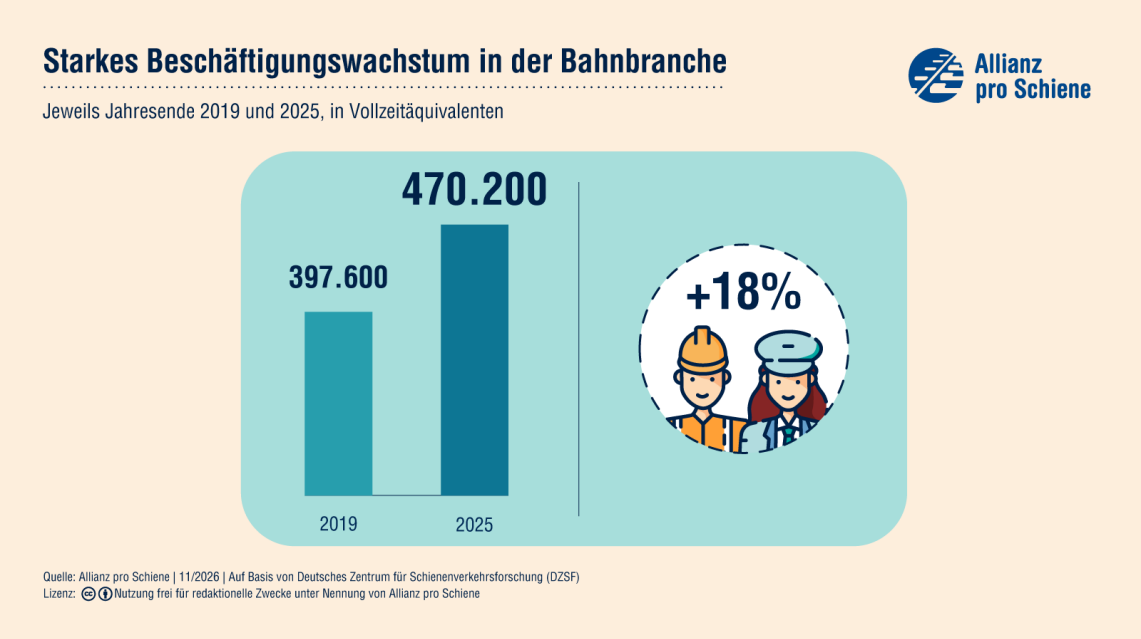

Berlin, 16.11.2026. Die Bahnbranche ist ein Beschäftigungsmotor: Zwischen 2019 und 2025 ist sie von 397.000 auf mehr als 470.000 Vollzeitstellen angewachsen. Das entspricht einem Plus von 18 Prozent, während die Arbeitsplatzzahlen in der Gesamtwirtschaft im Vergleichszeitraum nur um 2 Prozent zugelegt haben. Das ist das Ergebnis einer Studie der Statista GmbH im Auftrag des Deutschen Zentrums für Schienenverkehrsforschung (DZSF). Der starke Aufwuchs sei auch unmittelbar mit den gestiegenen Investitionen des Bundes in seine Schieneninfrastruktur verbunden, sagte der Geschäftsführer der Allianz pro Schiene, Dirk Flege. Die Studienergebnisse untermauerten, dass die Bahnbranche einer der wichtigsten Hebel sei, um die Volkswirtschaft langfristig zu stärken.